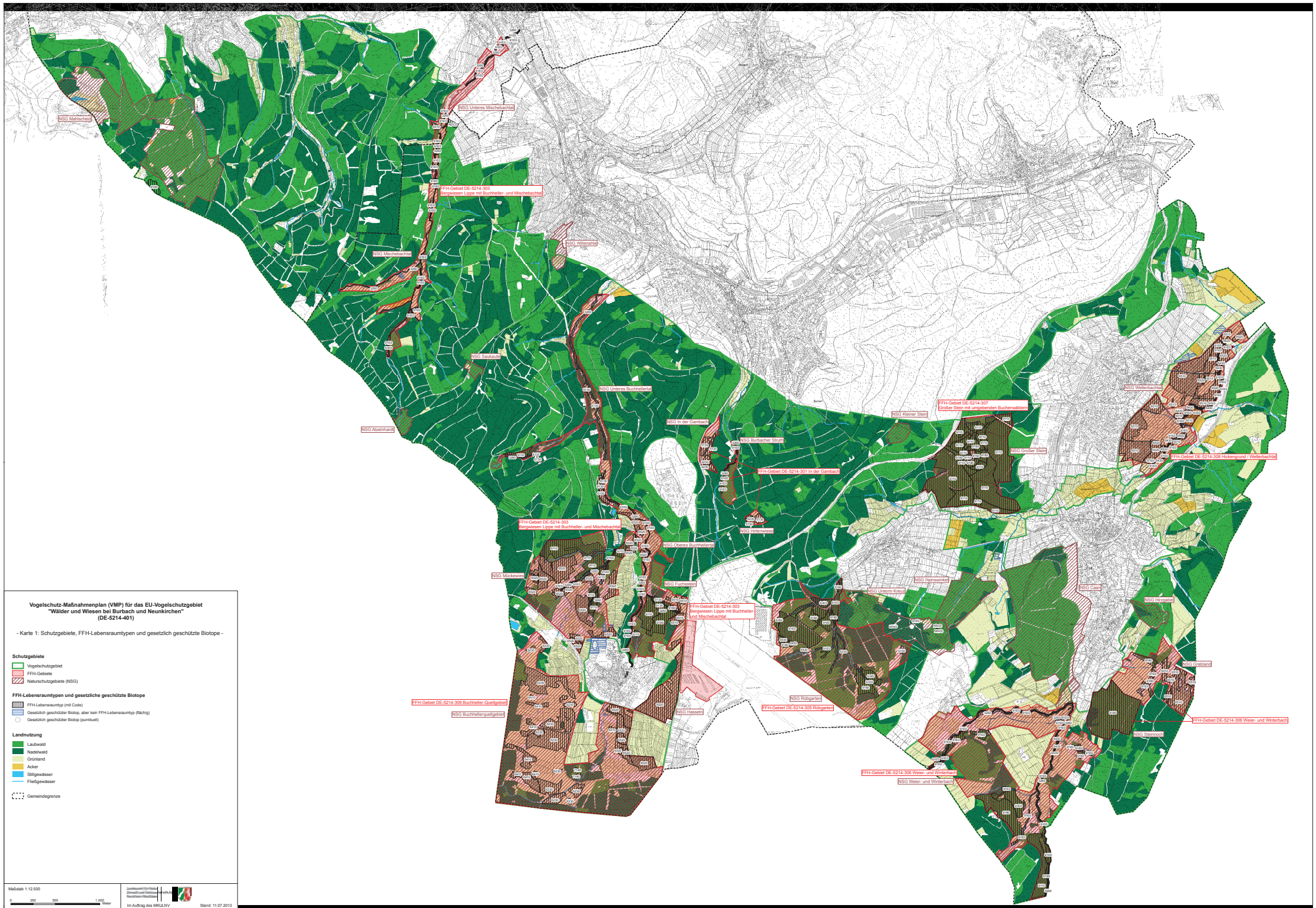

Vogelschutz-Maßnahmenplan (VMP) für das EU-Vogelschutzgebiet "Wälder und Wiesen bei Burbach und Neunkirchen" (DE-5214-401)

- Karte 1: Schutzgebiete, FFH-Lebensraumtypen und gesetzlich geschützte Biotope -

Schutzgebiete

- Vogelschutzgebiet
- FFH-Gebiete
- Naturschutzgebiete (NSG)

FFH-Lebensraumtypen und gesetzliche geschützte Biotope

- FFH-Lebensraumtyp (mit Code)
- Gesetzlich geschützter Biotop, aber kein FFH-Lebensraumtyp (flächig)
- Gesetzlich geschützter Biotop (punktuell)

Landnutzung

- Laubwald
- Nadelwald
- Grünland
- Acker
- Stillgewässer
- Fließgewässer

- Gemeindegrenze

Maßstab 1:12.500

0 250 500 1.000 Meter

Im Auftrag des MKULNV

Stand: 11.07.2013

(C) Topographische Karten: GEOBASIS.NRW

Kartografie: B. Fels